LIVING- LAB
PEDAGÓGICO
BONAVENTURIANO

INNOVAR CON ÉTICA,
TRANSFORMAR CON SENTIDO.

¿QUÉ ES EL LIVING-LAB PEDAGÓGICO?
UN ECOSISTEMA VIVO DE INNOVACIÓN EDUCATIVA

Es un espacio de cocreación donde la Universidad, la comunidad y el territorio se convierten en escenarios vivos de aprendizaje. Basado en la pedagogía franciscana, promueve la innovación curricular y didáctica con impacto social, desde una propuesta educativa experiencial, ética y transformadora.

NUESTROS PRINCIPIOS DE ACCIÓN

Estos principios son el corazón de nuestro Living Lab: orientan la cocreación, la innovaciónsistémica y la conexión con el territorio, asegurando que cada experiencia tenga pertinencia académica, impacto social y un propósito ético irrenunciable.

La innovación emerge de la vida cotidiana.

Activamos el territorio y la comunidad como escenarios vivos de aprendizaje.

REALIDAD Y COTIDIANIDAD SITUADA

EXPERIMENTACIÓN E INVESTIGACIÓN APLICADA

COCREACIÓN Y DIÁLOGO ABIERTO

EL SELLO BONAVENTURIANO: INNOVACIÓN CON PROPÓSITO

¿CUÁL ES NUESTRO VALOR DIFERENCIAL?

Nuestro Living Lab es una estrategia de transformación educativa que convierte a Pedagogía Franciscana en innovación sistémica, con propósito ético y alto impacto social.

Cada experiencia conecta saberes, territorio y comunidad para generar aprendizajes consentido y trascendencia.

ENFOQUE ÉTICO-PEDAGÓGICO FRANCISCANO

Nuestras innovaciones lideran la transformación a partir de los principios de cuidado, fraternidad y dignidad humana como eje rector de toda experiencia formativa La propuesta pedagógica se alinea con el diseño curricular para garantizar una coherencia sistémica en todos los niveles (macro, meso y microcurrículo).

Esta articulación busca una innovación que sea escalable, disruptiva y que permita una adaptación continua y pertinente a las exigencias del entorno y a las necesidades del futuro profesional.

METODOLOGÍAS EXPERIENCIALES

Transformamos el aula en un escenario vivo de innovación. Incorporamos Aprendizaje Basado en Proyectos (ABP), Retos (ABR) y Aprendizaje-Servicio (ApS) en contextos reales.

VALIDACIÓN DE LA INNOVACIÓN EN CONTEXTOS REALES

Transformamos el territorio en un espacio activo de saber y cocreación, fortaleciendo las relaciones academia, sociedad, gobierno e industria, para consolidar alianzas estratégicas.

LOS 5 EJES ESTRATÉGICOS: EL MOTOR DE LA TRANSFORMACIÓN USB

IDENTIDAD PEDAGÓGICA (EJE AXIOLÓGICO – EL "POR QUÉ")

Es el fundamento ético.
Es el fundamento ético se basa en la pedagogía franciscana. Es el macrocurrículo (PEB), definiendo la filosofía de la innovación.

FUNDA CRÍT EPIST

Define l que bus del Mes progran profesi de cam

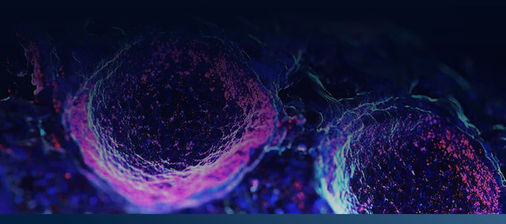

¿CÓMO LO HACEMOS REALIDAD?

Lo hacemos posible mediante líneas de acción, estrategias operativas que llevan los ejes del living lab a escenarios reales, articulando innovación pedagógica, investigación aplicada y transferencia de conocimiento para generar impacto académico y social.

- Diseño y pilotaje de experiencias
- Formación docente reflexiva
- Gestión del conocimiento pedagógico
- Articulación Curricular
- Vinculación con Comunidades
- Vinculación con el entorno

Reconocemos el entorno como fuente de saber y agente de transformación social, fortaleciendo las interacciones críticas entre universidad y territorio.

MODALIDADES DE ACCIÓN

Diseñamos formas flexibles y contextualizadas de habitar los espacios de formación, integrando lo presencial y lo digital para potenciar experiencias creativas y significativas.

PRESENCIAL

VIRTUAL

HÍBRIDA

MEDIOS Y MEDIACIONES PEDAGÓGICAS

Impulsamos la transformación de la práctica en innovación transferible mediante herramientas físicas, digitales y simbólicas que favorecen la interacción, la creación de saberes y la circulación del conocimiento, asegurando experiencias formativas significativas y conectadas con la realidad.

ESPACIOS PARA LA INNOVACIÓN

El Living Lab pedagógico se apoya en aulas-laboratorio flexibles, espacios comunitarios y territoriales y recursos didácticos tangibles que conectan la formación con realidades y escenarios sociales.

EL ROL DEL **PROFESOR**

El profesor es el actor central y dinamizador de la innovación pedagógica. En el Living Lab, asume un rol transformador.

- Investiga su propia práctica.
- Co-crea experiencias educativas.
- Participa en comunidades de práctica (CoP) para aprender y compartir con pares.
- Pilota, sistematiza y evalúa nuevas metodologías en su aula.
- Facilita el aprendizaje, guiando a los estudiantes en contextos reales.

EL ROL DEL **ESTUDIANTE**

El estudiante es protagonista del proceso formativo Deja de ser un receptor pasivo para convertirse en agente activo y co-creador.

- Diseña soluciones pedagógicas junto a docentes y pares.
- Experimenta en escenarios reales, aplicando saberes en el territorio.
- Aporta retroalimentación directa para la mejora continua.
- Desarrolla competencias transversales al enfrentar desafíos auténticos.

EL ROL DE LOS **ALIADOS**

El living lab trasciende los muros universitarios y se fortalece con la participación de actores externos que aportan contexto, pertinencia y diversidad de perspectivas:

- Comunidad y sector social: proveen desafíos reales y escenarios para metodologías como aprendizaje-servicio (aps), garantizando impacto social.
- Sector empresarial y entidades gubernamentales: integran la cuádruple hélice, proponiendo retos y validando la pertinencia de las soluciones desde los diversos campos del conocimiento
- Otras IES y redes académicas: colaboran en investigación, co-creación y transferencia de conocimiento.
- Comité Asesor: Egresados y aliados estratégicos validan el impacto y la relevancia de las innovaciones generadas.

PRODUCTOS ESPERADOS DEL LIVING-LAB

Estos son los productos tangibles, intangibles y académico-investigativos que evidencian el valor generado por el Living Lab, articulados con los niveles de concreción curricular y orientados a la transferencia de conocimiento.

Productos tangibles

Productos Intangibles

Productos académico-investigativos

Indicadores clave de rendimiento (KPIs)

Impacto Curricular y Pedagógico

Generación de Conocimiento

Fortalecimiento Comunitario

Impacto y Sostenibilidad

Reducción de la deserción en programas piloto, desarrollo de competencias transversales y reconocimiento de horas Living Lab en la asignación docente.

QUIÉNES LO HACEN REALIDAD : UNA COMUNIDAD DE CO-CREADORES

La gobernanza del Living Lab se basa en liderazgo compartido, promoviendo la participación sistémica de todas las funciones sustantivas.

Caminamos juntos para
TRANSFORMARNOS

El Living Lab Pedagógico es un espacio abierto al diálogo y la innovación. Súmate y hagamos realidad esta transformación.